

FORMATO EUROPEO PER IL CURRICULUM VITAE

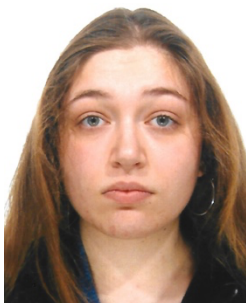

INFORMAZIONI PERSONALI

Nome Cavicchini Greta
Indirizzo Via Serraiolo n° 21 - 46031 Bagnolo San Vito (MN)
Telefono 347 1521343
Fax -
E-mail greta.cavicchini99@libero.it
Nazionalità Italiana
Data di nascita 1 Marzo 1999

ESPERIENZE LAVORATIVE

Periodo	Maggio 2016 – Giugno 2016 / Maggio 2017 – Giugno 2017 / Settembre 2017 – Settembre 2017
Datore di lavoro	Bottoli Costruzioni S.r.l. - Via Vespucci n. 2, Z.I. Valdaro, 46100 Mantova
Tipo di azienda o settore	Impresa edile competente in diversi settori: edilizia civile, edilizia industriale, infrastrutture, restauri e ristrutturazioni.
Tipo di impiego	Tirocinante – Alternanza Scuola Lavoro presso la sede aziendale e diversi cantieri, tra cui quello di Palazzo Canossa con il Geom. Bosco (sito in Mantova) e quelli del post-sisma siti nei territori a Sud di Mantova con il Geom. Alen Matkovic.
Principali mansioni e responsabilità	<ul style="list-style-type: none">- Redazione di Computi Metrici Estimativi e Cronoprogramma Lavori con il Geom. Mantovani;- Analisi dei costi con il Geom. Mantovani;- Compilazione Rapportini di cantiere e Giornale dei Lavori con il Geom. Borsacchi;- Rilievi contabili con i Geom. Borsacchi e Mantovani;- Contabilità attiva e passiva con il Geom. Mantovani.
Periodo	Ottobre 2018 – Aprile 2020
Datore di lavoro	Studio Tecnico Geom. Ghiselli Matteo - Via P. Amedeo n. 39, 46100 Mantova
Tipo di azienda o settore	Studio Tecnico operante diversi servizi per l'edilizia privata, tra cui quelli tecnico-progettuali e di consulenza, nel settore delle nuove costruzioni, ampliamenti, ristrutturazioni, manutenzioni ordinarie e straordinarie, sanatorie, accertamenti di conformità, manutenzioni condomini, pratiche catastali, perizie, ed altre prestazioni tecniche.
Tipo di impiego	Praticante – iscritta al Registro dei Praticanti del Collegio dei Geometri e Geometri Laureati della Provincia di Mantova al n. 2077
Principali mansioni e responsabilità	<ul style="list-style-type: none">- Redazione di Pratiche Catastali tramite l'utilizzo del programma Docfa;- Redazione di pratiche comunali (moduli ed elaborati grafici) per manutenzione straordinaria, ristrutturazione e nuove costruzioni di immobili, anche in sanatoria;- Rilievo di immobili tramite l'utilizzo del distanziometro laser;- Redazione di pratiche di S.C.I.A. commerciale (moduli ed elaborati grafici);

- Misura e contabilità lavori;
- Visita in cantiere in fase di Direzione Lavori.

Periodo	Settembre 2020 - Dicembre 2021
Datore di lavoro	Arch. Facchini Silvia - Arch. Scarpari Francesco
Tipo di azienda o settore	Studio tecnico di Architettura ecosostenibile per l'edilizia privata. In particolare, consulenza e progettazione per la costruzione di nuovi immobili residenziali in legno XLAM o a telaio, ristrutturazioni, efficientamenti energetici, manutenzioni ordinarie e straordinarie, sanatorie, accertamenti di conformità, pratiche catastali.
Tipo di impiego	Collaboratrice.
Principali mansioni e responsabilità	<ul style="list-style-type: none"> - Redazione di Pratiche di Aggiornamento catastale fabbricati tramite l'utilizzo del Programma Docfa; - Redazione di pratiche comunali (moduli ed elaborati grafici e tecnico-descrittivi); - Rilievo di immobili tramite l'utilizzo del distanziometro laser; - Rilievo di aree tramite l'utilizzo della Stazione Totale. - Redazione di pratiche edilizie ed elaborati tecnici al fine di usufruire di Bonus Fiscali per interventi di ristrutturazione, efficientamento energetico e miglioramento sismico (Superbonus 100%, Ecobonus, Sismabonus, Bonus Ristrutturazioni).

Periodo	Gennaio 2022 - In corso
Datore di lavoro	Natura Progetta STP S.R.L.
Tipo di azienda o settore	Studio tecnico di Architettura ecosostenibile per l'edilizia privata. In particolare, consulenza e progettazione per la costruzione di nuovi immobili residenziali in legno XLAM o a telaio, ristrutturazioni, efficientamenti energetici, manutenzioni ordinarie e straordinarie, sanatorie, accertamenti di conformità, pratiche catastali.
Tipo di impiego	Socia
Principali mansioni e responsabilità	<ul style="list-style-type: none"> - Redazione di Pratiche di Aggiornamento catastale fabbricati tramite l'utilizzo del Programma Docfa; - Redazione di pratiche comunali (moduli ed elaborati grafici e tecnico-descrittivi); - Rilievo di immobili tramite l'utilizzo del distanziometro laser; - Rilievo di aree tramite l'utilizzo della Stazione Totale. - Redazione di pratiche edilizie ed elaborati tecnici al fine di usufruire di Bonus Fiscali per interventi di ristrutturazione, efficientamento energetico e miglioramento sismico (Superbonus 100%, Ecobonus, Sismabonus, Bonus Ristrutturazioni).

ESPERIENZE DI VOLONTARIATO

Periodo	Settembre 2015 – In corso
Ente	Centro di recupero fauna selvatica "Parcobaleno" - Viale Learco Guerra n. 4B, 46010 Mantova.
Tipo di azienda o settore	Centro di Recupero e Soccorso della Fauna Selvatica in Difficoltà nel Comune di Mantova, presso le strutture poste nel Centro di Educazione Ambientale "Parcobaleno".
Tipo di impiego	Volontaria.
Principali mansioni e responsabilità	Gestione e cura degli animali ospiti del centro.

Periodo	Gennaio 2018 – In corso
Ente	AVIS comunale di Correggio Micheli - Via Molinara n. 21/b Loc. Correggio Micheli, 46031 Bagnolo San Vito (MN)
Tipo di azienda o settore	AVIS (Associazione Volontari Italiani del Sangue) è un'associazione privata, senza scopo di lucro, che persegue un fine di interesse pubblico: garantire un'adeguata disponibilità di sangue e dei suoi emocomponenti a tutti i pazienti che ne abbiano necessità, attraverso la promozione del dono, la chiamata dei donatori e in alcuni casi anche la raccolta diretta di sangue, d'intesa con le strutture ospedaliere pubbliche. Vi aderiscono tutti coloro che hanno intenzione di donare volontariamente, anonimamente, periodicamente e gratuitamente il proprio sangue, ma anche chi, non potendo compiere questo gesto perché non idoneo, desidera collaborare gratuitamente a tutte le attività di promozione e organizzazione.
Tipo di impiego	Socia donatrice effettiva.
Principali mansioni e responsabilità	Donazione periodica di sangue ed emocomponenti.

ISTRUZIONE E FORMAZIONE

Periodo	Settembre 2013 – Luglio 2018
Nome e tipo di istituto di istruzione o formazione	Istituto Tecnico di istruzione secondaria superiore settore Tecnologico "Carlo d'Arco" di Mantova, indirizzo "Costruzioni, Ambiente e Territorio"
Principali materie / abilità professionali oggetto dello studio	Progettazione, Costruzioni e Impianti – Geopedologia, Economia ed Estimo – Topografia – Gestione del Cantiere e Sicurezza dell'ambiente di lavoro
Qualifica conseguita	Diploma di Istituto Tecnico settore Tecnologico, indirizzo "Costruzioni, Ambiente e Territorio" – Votazione complessiva: 79 / 100
Periodo	Gennaio 2017 – Maggio 2017
Nome e tipo di istituto di istruzione o formazione	Corso AutoCAD 2D, organizzato da "Athenagroup S.n.c." presso l'Istituto Tecnico di istruzione secondaria superiore settore Tecnologico "Carlo d'Arco" di Mantova
Principali materie / abilità professionali oggetto dello studio	Corso di durata complessiva di n. 36 ore per acquisire le competenze e l'esperienza utili all'utilizzo del programma di disegno tecnico "AutoCAD"
Qualifica conseguita	Certificate of Competition Autodesk
Periodo	25/02/2021 - 30/03/2021
Nome e tipo di istituto di istruzione o formazione	Collegio Geometri e Geometri Laureati della Provincia di Mantova
Principali materie / abilità professionali oggetto dello studio	Superamento dell'esame di abilitazione alla libera Professione di Geometra (25/02/2021) e successiva iscrizione all'albo professionale (30/03/2021)
Qualifica conseguita	Geometra Votazione complessiva: 100/100

CAPACITÀ E COMPETENZE PERSONALI

MADRELINGUA

ITALIANO

ALTRE LINGUE

INGLESE

Capacità di lettura: Buono

Capacità di scrittura: Buono

Capacità di espressione orale: Buono

FRANCESE

Capacità di lettura: Elementare

Capacità di scrittura: Elementare

Capacità di espressione orale: Elementare

CAPACITÀ E COMPETENZE RELAZIONALI

Buone competenze relazionali, acquisite in ambiente scolastico grazie alla necessità di lavorare in un ambiente multiculturale, spesso in squadra tramite progetti di gruppo. Le stesse competenze sono poi state ulteriormente sviluppate durante il successivo periodo di praticantato e di lavoro, in cui si è dimostrato indispensabile il confronto con tecnici e professionisti per raccogliere idee e collaborare allo svolgimento dei vari progetti.

CAPACITÀ E COMPETENZE ORGANIZZATIVE

Buone competenze organizzative, acquisite ricoprendo spesso il ruolo di "rappresentante" durante il periodo scolastico, e dovendo necessariamente coordinare e organizzare le attività della classe. Le stesse competenze sono poi state utilizzate durante il praticantato e nel primo periodo lavorativo, in cui si è reso necessario organizzare i vari incarichi dello studio.

CAPACITÀ E COMPETENZE TECNICHE

Buona capacità di utilizzo del computer e di programmi specifici quali: Microsoft Word, Microsoft Excel, AutoCAD 2D, Docfa e Adobe Lightroom; Conoscenze limitate anche dei programmi PriMUS-DCF, Pregeo, Sistema gestionale Teamsystem CPM e STR Vison Amministrazione e Adobe Photoshop. Le competenze nei programmi sopra indicati sono state acquisite tramite corsi specifici (AutoCAD 2D), corsi scolastici, poi approfonditi durante il periodo di alternanza scuola lavoro e praticantato (Microsoft Word, Microsoft Excel, Sistema Gestionale Teamsystem CPM e STR Vison Amministrazione, Docfa, PriMUS-DCF e Pregeo) e da autodidatta per passioni personali (Adobe Lightroom e Adobe Photoshop).

Per quanto riguarda le attrezzature specifiche, durante il percorso scolastico ho acquisito buone competenze nell'utilizzo della "Stazione totale" e durante il periodo di alternanza scuola lavoro e praticantato ho spesso utilizzato lo strumento "distanziometro a onde". Durante il periodo di praticantato ho anche approfondito le mie conoscenze nell'utilizzo di stampanti e plotter.

Ho buone capacità nell'utilizzare fotocamere, in particolare del tipo "Reflex", acquisite da autodidatta per passione personale.

CAPACITÀ E COMPETENZE ARTISTICHE

Buone capacità nel disegno tecnico digitale, acquisite durante il corso e l'assiduo utilizzo del programma AutoCAD 2D, e discrete capacità nel disegno tecnico a mano libera, acquisite durante il periodo scolastico.

Buone competenze nella stesura di relazioni tecniche.

Buone capacità nell'ambito fotografico, dalla composizione dell'immagine alla post-produzione.

PATENTI

Patenti A1 e B

ALLEGATI

- Supplemento al certificato Europass